Pins & Rivages

Numéro 15 - Juillet 2020

édito

Bonjour à tous

Ce premier semestre 2020 a été très compliqué avec cette pandémie qui a boulversé notre quotidien. Nous espérons sincèrement que vous et vos proches ont passé au mieux cette période, et que nous aurons plaisir à vous retrouver prochainement dans nos parcs.

Comme vous êtes sûrement au courant , monsieur Kubryk a été réélu pour un troisième mandat à la mairie de la Tranche , nous lui souhaitons bonne chance dans sa mission .

Si vous êtes déjà revenus à la Grière vous avez pu constater que les travaux que nous réclamions pour nos parcs, et prévus pour ce printemps, ont été réalisés fin juin :

- *Les avenues des Tulipes ainsi que celles de l'Atlantique, Océan et Chauveau ont été complètement refaites avec un nouveau marquage au sol . Par contre soyez vigilants car l'avenue Clémenceau a été mise en sens unique direction chapelle- rue des Pins (sauf vélos). Attention, toutefois car en l'absence de ralentisseurs veillons à limiter notre vitesse à 30 km/h compte-tenu du partage de la voie avec vélos et piétons ! Voir photos.*
- *L'entrée de la plage Clémenceau a été redessinée et de nouveaux bancs ont été installés. Voir photos.*

Notre assemblée générale annuelle se tiendra comme les années précédentes le matin du 14 août au cinéma Agnès Varda. Comme le virus circule toujours nous devrons appliquer le protocole sanitaire en vigueur tel qu'indiqué ci-après, c'est à dire port du masque obligatoire pour être admis et respetc des distances entre les personnes. De ce fait, il ne nous est pas possible d'envisager l'apéritif que nous vous proposions après la réunion et j'espère que vous comprendrez notre position, la promiscuité devant être évitée le plus possible pour contrer une éventuelle contamination.

Je vous souhaite à tous un superbe été, protégez vous et rendez vous le 14 août !

Sincèrement ,

Votre présidente
Danielle Beekman

...

Pins & Rivages

Numéro15-Juillet 2020

Invitation

Assemblée Générale annuelle de notre association des copropriétaires des parcs LA GRIÈRE – CLÉMENCEAU

Le 14 août 2020 à 10h30
Salle de cinéma “Agnès Varda” à La Tranche-sur-mer

- Rappel : cotisation annuelle 15 € obligatoire pour participer à l’AG
- Possibilité de pouvoir (cf document joint)

Un film de M. Priouzeau sur la vie des tranchais sera projeté à la suite de notre AG.

Protocole sanitaire à respecter pour votre venue à l’assemblée générale de notre association , (extrait mail de M. Geffard, directeur du cinéma Agnès Varda.)

« Après une discussion avec Monsieur le Maire concernant la location de la salle de cinéma le 14 août au matin, je vous donne mon accord.
Cependant, le protocole sanitaire sera respecté comme une séance de cinéma.
Gel hydroalcoolique obligatoire en entrant dans le hall du cinéma et avant de pénétrer dans la salle de cinéma.
Le masque est obligatoire pour toutes navigations dans le hall du cinéma.
En salle, laisser une place libre avec un inconnu, le masque n’est pas obligatoire.
La salle de cinéma est désinfectée automatiquement chaque nuit par expulsion de désinfectant dans le renouvellement d’air.
La jauge de la salle est de 171 places, il serait bien de ne pas dépasser 100 personnes. »

Apportez votre stylo pour l’émargement !

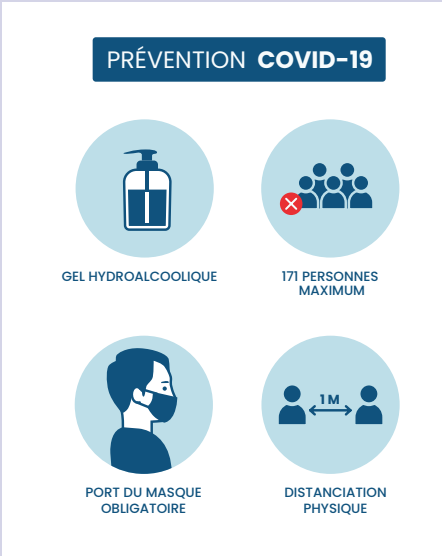

Association d’Information et de Défense des Propriétaires des Parcs La Grière-Clemenceau
85360 Mairie de la Tranche-sur-Mer

Courriers à adresser à :
contact@apgclem.com
www.apgclem.com